

11 LUGLIO 2023

# MILANO PRODUTTIVA 2023

## PRESENTAZIONE

33° RAPPORTO  
SULL'ECONOMIA  
DEI TERRITORI DI  
MILANO  
MONZA BRIANZA  
LODI



CAMERA DI  
COMMERCIO  
MILANO  
MONZABRIANZA  
LODI

**MILANO PRODUTTIVA**  
Rapporto annuale  
sull'economia dei territori  
di Milano, Monza Brianza e Lodi

Dal 1991 *Milano Produttiva* offre un'analisi del tessuto economico e sociale dell'area metropolitana milanese. Con il riassetto del sistema camerale, oggi l'orizzonte di osservazione del volume include anche le province di Monza Brianza e Lodi. Attraverso elaborazioni statistiche e riflessioni qualitative, MP è un utile strumento per la lettura delle principali dinamiche in atto sui territori.

MP / A  
2023



CAMERA DI  
COMMERCIO  
MILANO  
MONZABRIANZA  
LODI

# SCENARIO ECONOMICO / PIL

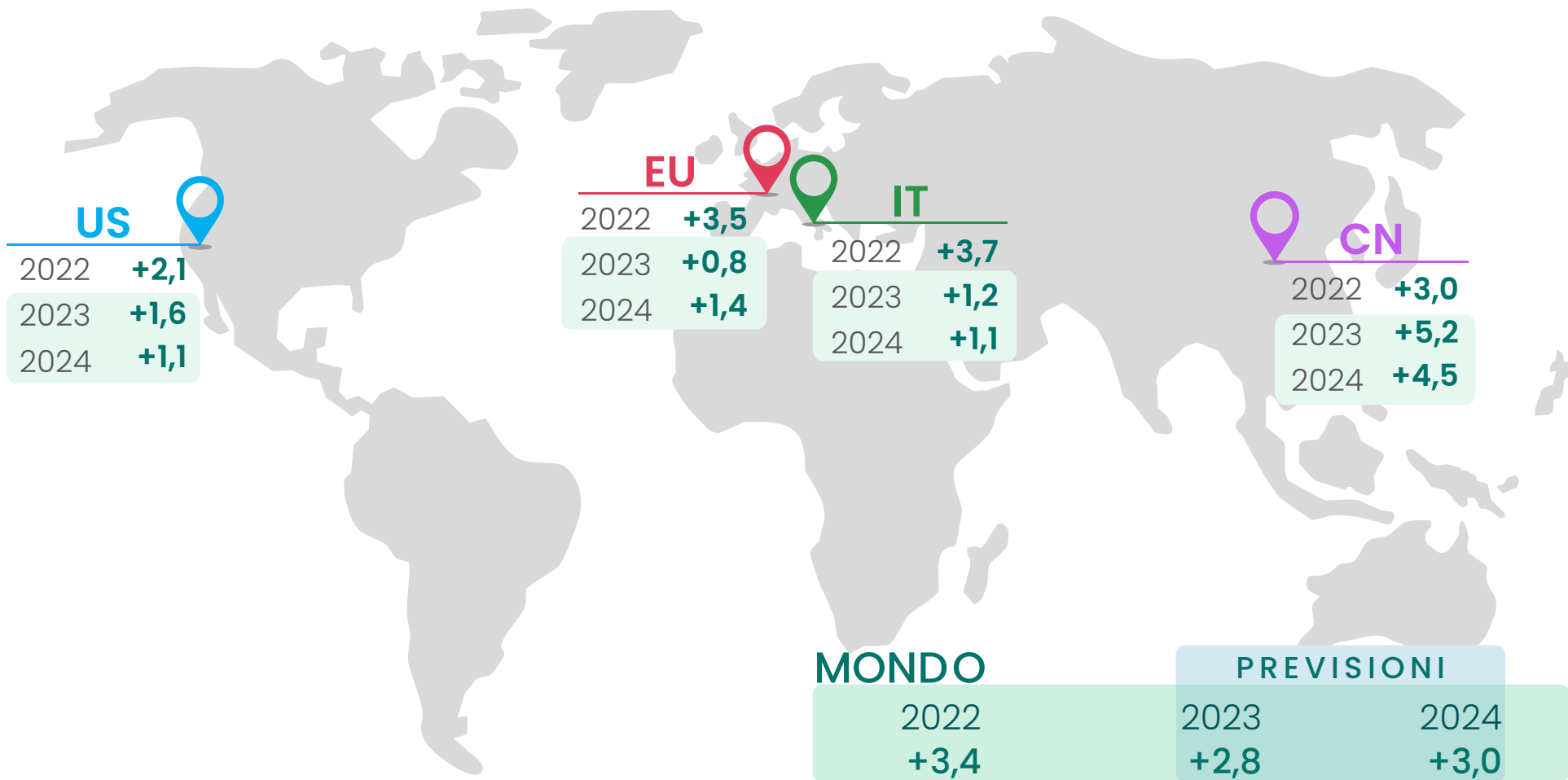

# SCENARIO ECONOMICO / VALORE AGGIUNTO

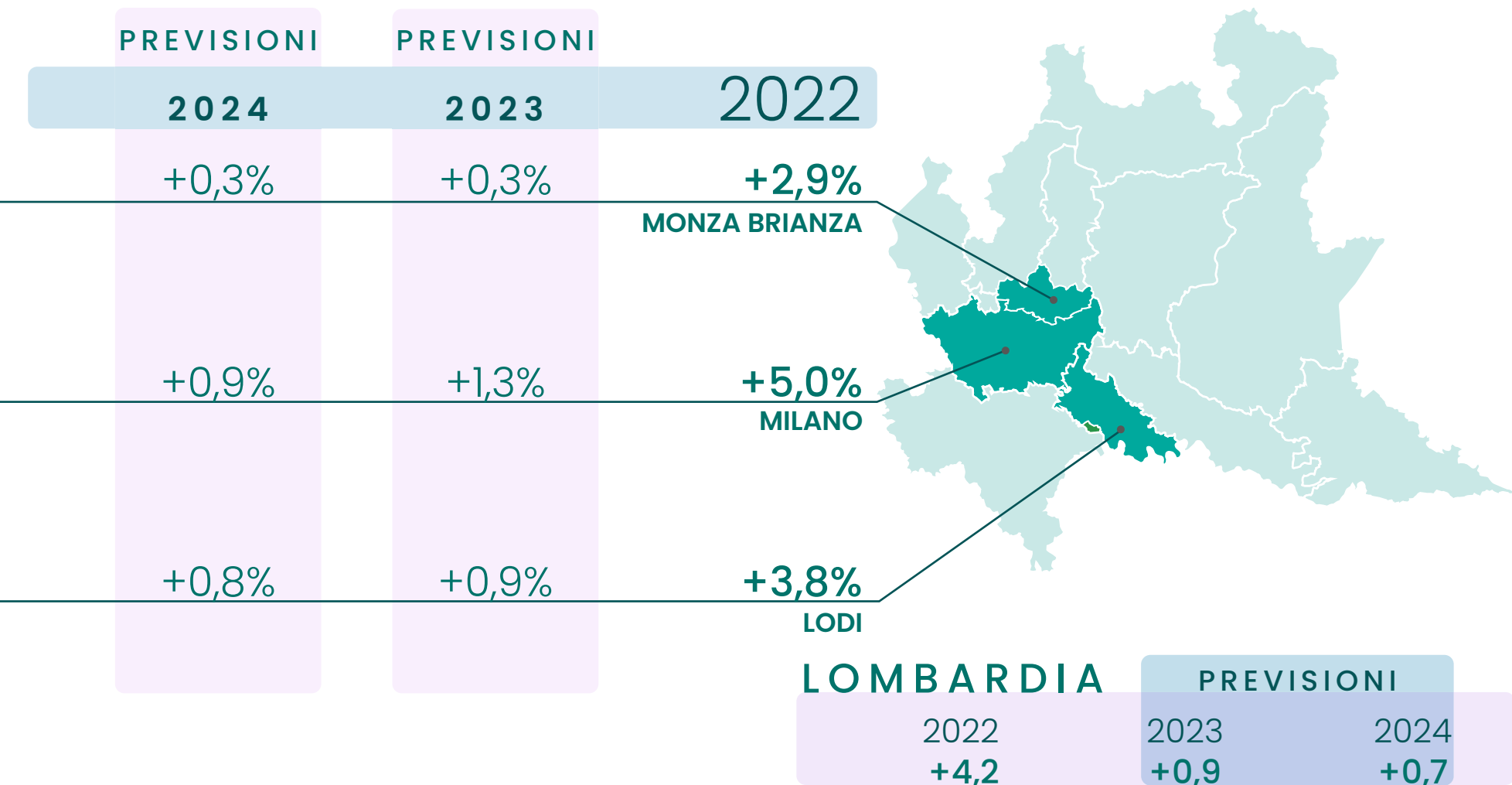

## IL TREND DEI SETTORI

2022

MI **+6,8**  
MB **+7,5**  
LO **+3,9**

PRODUZIONE INDUSTRIALE  
**MANIFATTURIERA**

1° TRIM 2023

**+3,3** MI  
**+3,3** MB  
**+5,2** LO

MI **+10,3**  
MB **+8,4**  
LO **+3,6**

FATTURATO DEL  
**COMMERCIO**

**+10,6** MI  
**+5,4** MB  
**+4,3** LO

MI **+15,9**  
MB **+16,2**  
LO **+7,8**

FATTURATO DEI  
**SERVIZI**

**+10,4** MI  
**+8,1** MB  
**+6,6** LO

# I NUMERI DELLE IMPRESE / NATIMORTALITÀ

## 2022

**+9.012 SALDO MILOMB** (tasso di crescita **+1,9%**)

Ancora positiva la natalità: **30.630 iscritte** (+0,4% sul 2021)

Aumento delle chiusure: **+ 4,5%** (21.618 cessate)

### SALDI

MI	<b>+ 8.126</b>
MB	<b>+ 811</b>
LO	<b>+ 75</b>



### TASSI DI CRESCITA

MI	<b>+2,1</b>
MB	<b>+1,1</b>
LO	<b>+0,5</b>

## 1° SEMESTRE 2023

**+4.277 SALDO MILOMB** (tasso di crescita **+0,9%**)

Leggero decremento delle iscrizioni: **16.930** (-1,2% sul 1° sem. 2022)

Continuano a crescere le cancellazioni: **12.653** (+3,9%)

### SALDI

MI	<b>+3.763</b>
MB	<b>+428</b>
LO	<b>+86</b>



### TASSI DI CRESCITA

MI	<b>+1,0</b>
MB	<b>+0,6</b>
LO	<b>+0,5</b>

## 2022

**389.733** IMPRESE MILOMB (+1,6% sul 2021)

che rappresentano il **7,6%** del totale nazionale e il **48%** di quello lombardo

### ATTIVE

MI	<b>311.739</b>
MB	<b>64.021</b>
LO	<b>13.973</b>



**N.**

### VARIAZIONI

MI	<b>+1,8</b>
MB	<b>+1,0</b>
LO	<b>0,0</b>

DI CUI ARTIGIANE

**93.203** (+0,7% rispetto al 2021)

che costituiscono **1/4** del totale

## 1° SEMESTRE 2023

TOTALE IMPRESE MILOMB

**394.162** (+1,3% sul 1° semestre 2022)

### ATTIVE

MI	<b>315.700</b>
MB	<b>64.411</b>
LO	<b>14.051</b>



**N.**

### VARIAZIONI

MI	<b>+1,6</b>
MB	<b>+0,4</b>
LO	<b>+0,1</b>

# I NUMERI DELLE IMPRESE / SETTORI

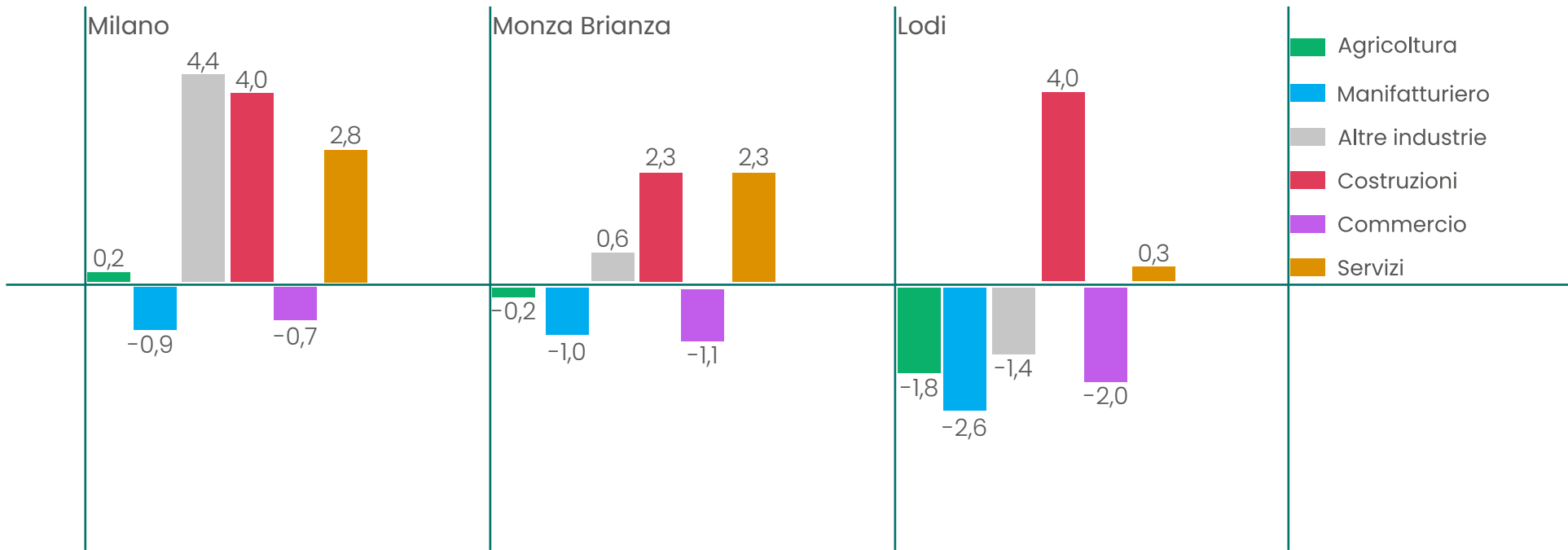

IN CRESCITA

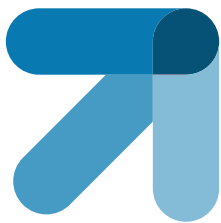

**SERVIZI  
COSTRUZIONI**

**MANIFATTURA  
COMMERCIO**



IN CALO

## I NUMERI DELLE IMPRESE / START UP

Var. % GIU 23/GIU 22	Var. % GIU 23/GIU 19	N. START UP AL 26/6/2023	
-6,0%	49,5%	142	<b>MB</b>
-2,1%	45,8%	2.679	<b>MI</b>
-4,2%	-17,9%	23	<b>LO</b>
-2,3%	45,1%	2.844	<b>MILOMB</b>
-4,0%	42,6%	3.750	<b>LOMBARDIA</b>
-4,8%	34,1%	13.917	<b>ITALIA</b>

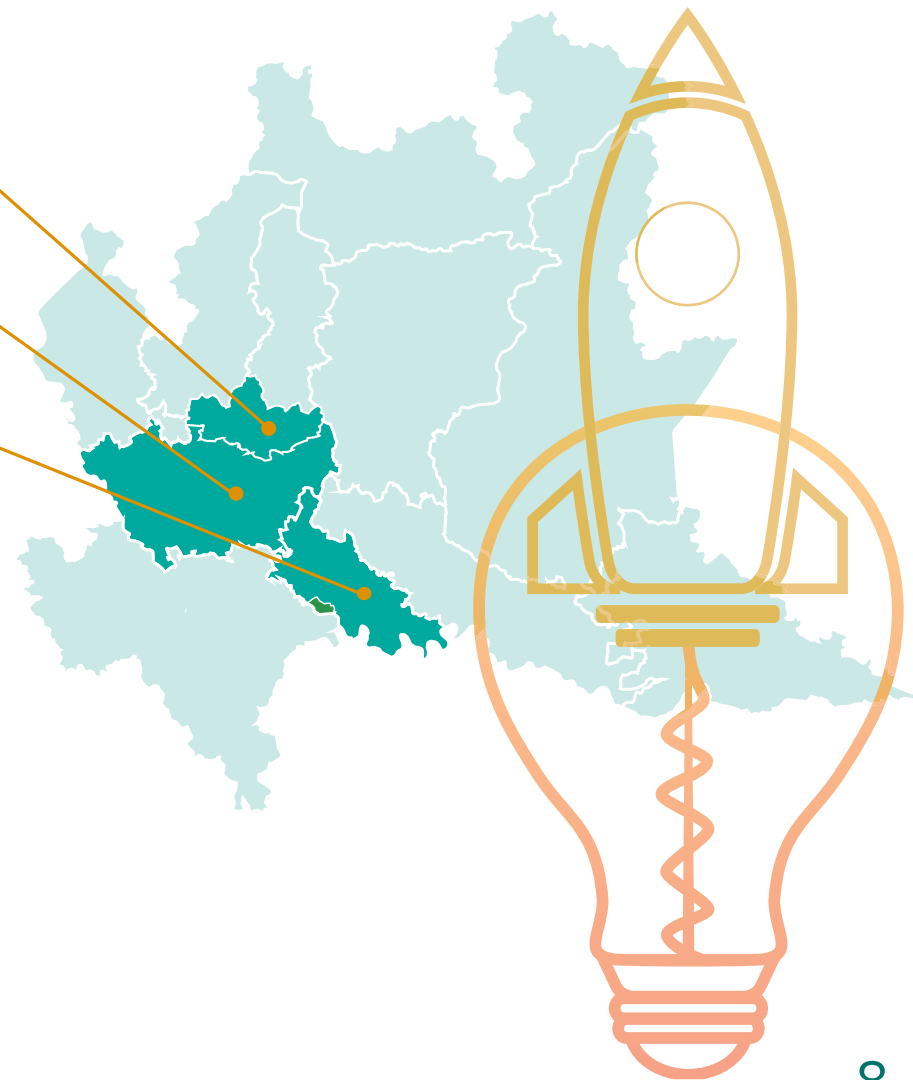



# COMMERCIO ESTERO / EXPORT

Var. % 2022/2021	Var. % 1°T 23/1°T 22	Mln di € 2022	
+21,7%	+8,7%	12.949	MONZA BRIANZA
+22,0%	+14,5%	56.391	MILANO
+39,6%	+21,7%	5.428	LODI
+23,1%	+13,9%	74.768	MILOMB
+19,1%	+8,4%	162.606	LOMBARDIA



# COMMERCIO ESTERO / IMPORT

Var. % 2022/2021	Var. % 1°T 23/1°T 22	Mln di € 2022	
+24,6%	-10,0%	11.729	MONZA BRIANZA
+18,2%	-0,4%	89.320	MILANO
+ 37,9%	+15,3%	9.789	LODI
+20,4%	-0,2%	110.838	MILOMB
+22,7%	-2,9%	185.299	LOMBARDIA



# EXPORT / PRODOTTI

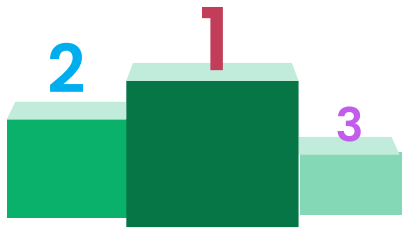

var% 2022/2021

1°trim 2023 / 1° trim 2022

## MI

Abbigliamento  
Macchinari  
Chimica

24,9

8,8

17,2

24,0

13,5

9,6

## MB

Prodotti in metallo  
Chimica  
Macchinari

18,1

26,6

8,3

-1,3

12,9

24,6

## LO

Elettronica  
Chimica  
Alimentare

80,9

17,1

20,6

25,1

34,3

15,7

# EXPORT / MERCATI



var% 2022/2021

1°trim 2023 / 1° trim 2022

## MI



-0,3

31,0

33,1

## MB



-24,8

16,2

10,0

## LO

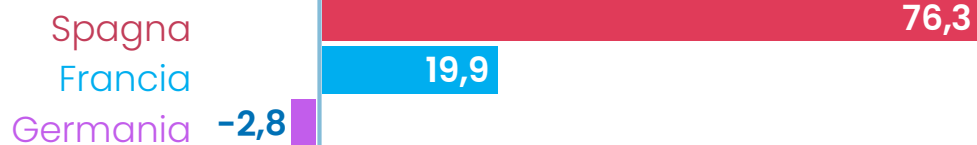

23,6

18,2

8,8

# INVESTIMENTI DIRETTI ESTERI

**2022: -24%  
IN CALO I FLUSSI  
MONDIALI DI IDE**

**a causa dell'incertezza  
dei mercati finanziari  
determinata dal  
conflitto in Ucraina**



## MILOMB

**IMPRESE A  
PARTECIPAZIONE  
ESTERA  
AL 1° GEN. 2022**

IMPRESE		DIPENDENTI		FATTURATO	
N.	% su ITA	N.	% su ITA	mln di euro	% su ITA
5.313	33,5	590.197	37,0	305.277	39,1

## TOTALE OCCUPATI variazioni 2022/2021

MILOMB **+1,2%**  
ITALIA **+2,5%**



MILOMB **+3,2%**  
ITALIA **+2,4%**

## TASSI OCCUPAZIONE

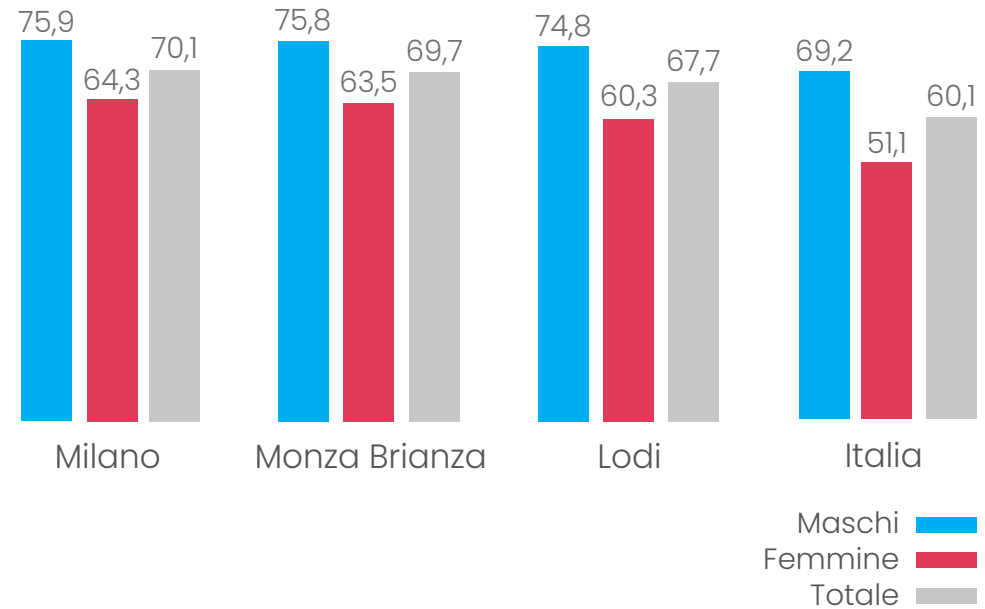

**MILOMB: oltre 1,9 mln** gli occupati,

- >> **45%** del totale lombardo
- >> **8,6%** del nazionale
- >> **+2,3%** rispetto all'anno precedente
- >> **+44mila** in valori assoluti

**PERMANE IL GAP DI GENERE,**  
con il tasso di occupazione maschile  
superiore al femminile in tutti i territori

## CALA LA DISOCCUPAZIONE IN TUTTI I TERRITORI

### PERSONE IN CERCA DI OCCUPAZIONE variazioni 2022/2021

<b>MILOMB</b>	-18,2%	-24.061
<b>MILANO</b>	-14,8%	-14.782
<b>MONZA BRIANZA</b>	-33,5%	-9.009
<b>LODI</b>	-4,8%	-270

## TASSI DI DISOCCUPAZIONE

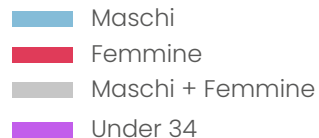
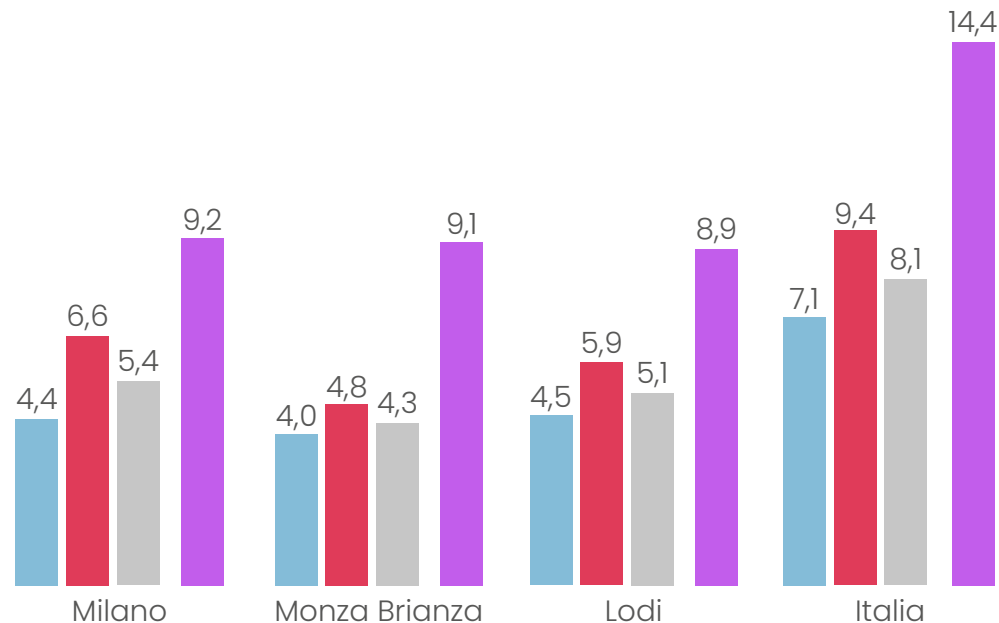

**Maggiormente penalizzati  
DONNE e GIOVANI**